

A partir de 275.5 € / semaine

Appartement 2 Pièces HYERES PLAGE



DESCRIPTIF

Nombre de pièces : 2
 Nombre de chambres : 1
 Nombre de salles d'eau : 1

SECTEUR

Exposition : **SUD ET NORD**
 Vue : **Jardins**



SURFACES

Surface habitable : **43 m²**

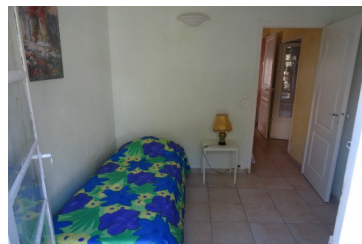
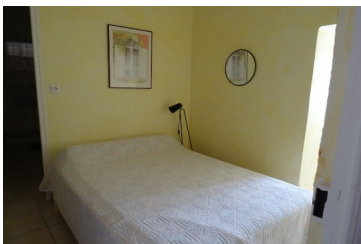

SERVICES SUR PLACE

DESCRIPTION

Situé dans une maison indépendante, proche du port de plaisance, appartement au rez de chaussée avec terrasse composée de -un séjour avec coin repas, TV et canapé donnant sur petite terrasse sud.- une cuisine équipée de lave-vaisselle, mini-four, réfrigérateur-conservateur, 4 feux un cellier avec lave-linge une salle d'eau avec wc.un coin cabine avec un lit en 140une chambre avec deux lits gigognes donnant sur une petite terrasse n/est- PARKINGLe linge de maison n'est pas fourni.

ACTIVITES ET LOISIRS

CONTACT

CABINET DITTO IMMOBILIER

Le Christophe Colomb, Bt.C1 - 26, avenue Jean d'Agrève

Hyerès Plage 83400

Tél : **+33 (0)4 94 57 61 39**

Mail : **ditto.immobilier@gmail.com**

<http://www.ditto-immobilier.com>