

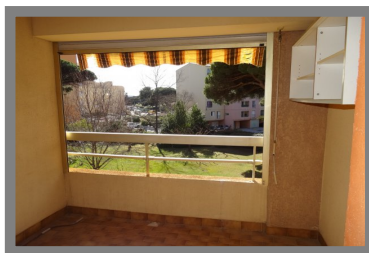

# 139 000 €

Au coeur du port, au calme, dans résidence fermée et arborée,  
joli T2 avec terrasse vue dégagée en

## Hyères 83400



### DESSCRIPTIF

Année de construction	: 1989
Nombre de pièces	: 2
Nombre de chambres	: 1
Nombre de salles de bain	: 1
Nombre de WC	: 1
Cuisine	: américaine
Assainissement	: Tout à l'égout

### SECTEUR

Exposition	: SUD-OUEST
Vue	: Dégagée.
Secteurs	: Hyeres port, Port, Port d'hyeres, Port de hyeres, Proche port

### INFORMATIONS

Disponibilité	: Immédiat
Charges mensuelles	: 65 €
Taxe Foncière	: 750 €
Honoraires à la charge de l'acquéreur : Montant : 9000 € - 6.92%. Net vendeur : 130 000 €	

### DESCRIPTION

Au coeur du port, au calme, dans résidence fermée et arborée,  
joli T2 avec terrasse, vue dégagée, 2ème étage avec asc..

### SURFACES

Surface habitable	: 30.58 m <sup>2</sup>
Surface carrez	: 30.58 m <sup>2</sup>
Surface terrasse	: 5 m <sup>2</sup>

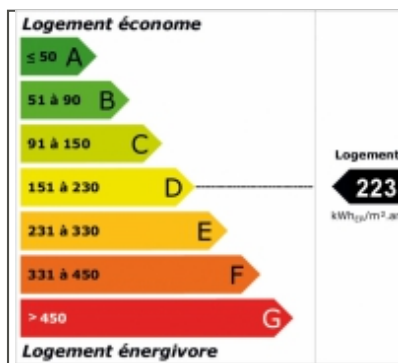

### VOTRE AGENCE



#### CABINET DITTO IMMOBILIER

Le Christophe Colomb, Bt.C1 - 26, avenue Jean d'Agrève Hyeres Plage 83400

Tél : +33 (0)4 94 57 61 39

Mail : ditto.immobilier@gmail.com

http://www.ditto-immobilier.com