



299 000 €

HYERES PROCHE CENTRE - CHATEAUBRIAND

Hyères 83400



DESCRIPTIF

| | |
|------------------------|------------------|
| Année de construction | : 2009 |
| Nombre de pièces | : 2 |
| Nombre de chambres | : 1 |
| Nombre de salles d'eau | : 1 |
| Nombre de WC | : 1 |
| Cuisine | : américaine |
| Assainissement | : Tout à l'égout |
| Chauffage | |

SECTEUR

| | |
|------------|-----------------------------|
| Exposition | : SUD-EST |
| Vue | : Dégagée |
| Secteurs | : Centre ville, Centreville |

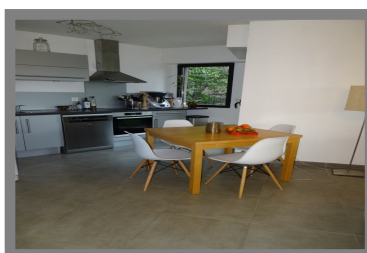

INFORMATIONS

| | |
|----------------------------------------------------------------------------------------------|-----------|
| Charges mensuelles | : 153 € |
| Taxe Foncière | : 1 300 € |
| Honoraires à la charge de l'acquéreur : Montant : 11999.5 € - 4.18%. Net vendeur : 287 000 € | |

DESCRIPTION

Idéal résidence principale. Dans quartier recherché de Chateaubriand, à 2 pas du centre-ville, dans résidence récente de standing, spacieux T2 de 59 m²+ terrasse, TBE, climatisation, vue dégagée, expo sud-est, cave et garage. Loué jusqu'au 06/09/2019.

SURFACES

| | |
|-------------------|-----------------------|
| Surface habitable | : 59 m ² |
| Surface carrez | : 59 m ² |
| Surface terrasse | : 14.1 m ² |

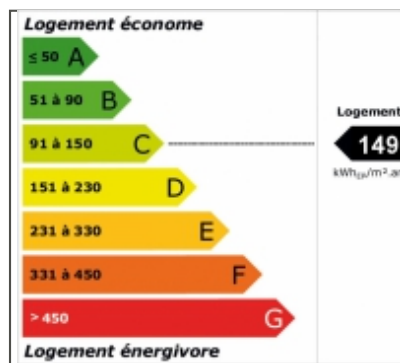

VOTRE AGENCE



CABINET DITTO IMMOBILIER

Le Christophe Colomb, Bt.C1 - 26, avenue Jean d'Agrève Hyeres Plage 83400
Tél : +33 (0)4 94 57 61 39
Mail : ditto.immobilier@gmail.com
<http://www.ditto-immobilier.com>