

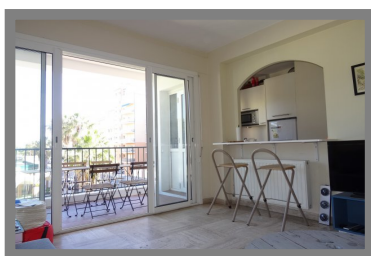

193 000 €

Au coeur du Port, spacieux T2 de 46,71 m² hab. avec terrasse, bon état 2ème étage avec ascenseur, vue dégagée

Hyères 83400



DESCRIPTIF

Année de construction	: 1970
Nombre de pièces	: 2
Nombre de chambres	: 1
Nombre de salles de bain	: 1
Nombre de WC	: 1
Cuisine	: séparée - équipée
Assainissement	: Tout à l'égout
Chauffage	

SECTEUR

Exposition	: NORD
Vue	: Dégagée
Secteur	: Port d'hyeres
Proximité	: toutes commodités

INFORMATIONS

Disponibilité	: Immédiat
Charges mensuelles	: 63 €
Taxe Foncière	: 1 002 €
Honoraires à la charge de l'acquéreur : Montant : 10000 € - 5.46%. Net vendeur : 183 000 €	

DESCRIPTION

Au coeur du Port, spacieux T2 de 46,71 m² hab. avec terrasse, cuisine équipée, bon état, 2ème étage avec ascenseur, vue dégagée, parking privatif. Convient aussi pour secondaire que principal.

SURFACES

Surface habitable	: 46.71 m²
Surface carrez	: 46.71 m²
Surface terrasse	: 5 m²

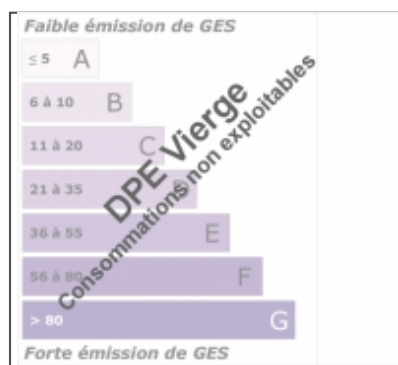

VOTRE AGENCE



CABINET DITTO IMMOBILIER

Le Christophe Colomb, Bt.C1 - 26, avenue Jean d'Agrève Hyeres Plage 83400

Tél : **+33 (0)4 94 57 61 39**

Mail : **ditto.immobilier@gmail.com**

<http://www.ditto-immobilier.com>